

Capítulo 12

Listado y Antecedentes de los Sitios Prioritarios para la Conservación de la Flora Nativa con Problemas de Conservación de la Región de Coquimbo

FRANCISCO A. SQUEO, DAVID LOPÉZ & JOSÉ E. NOVOA

En este Capítulo se presentan antecedentes y un mapa de localización de cada uno de los 14 sitios prioritarios para la conservación de la flora nativa con problemas de conservación de la Región de Coquimbo definidos en el Capítulo 11. La ubicación de estos sitios en la región se presenta en la Fig. 1. En la esquina superior derecha de cada recuadro se indica, cuando la hay, el número de la foto en el anexo 1.

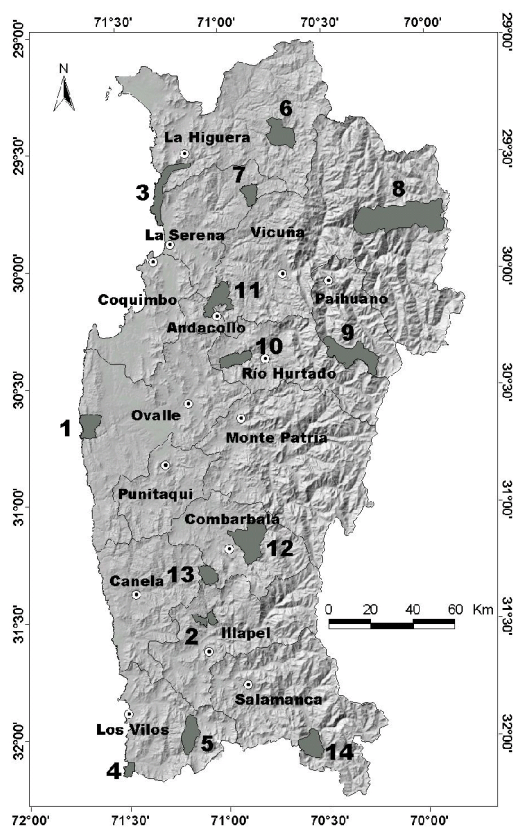
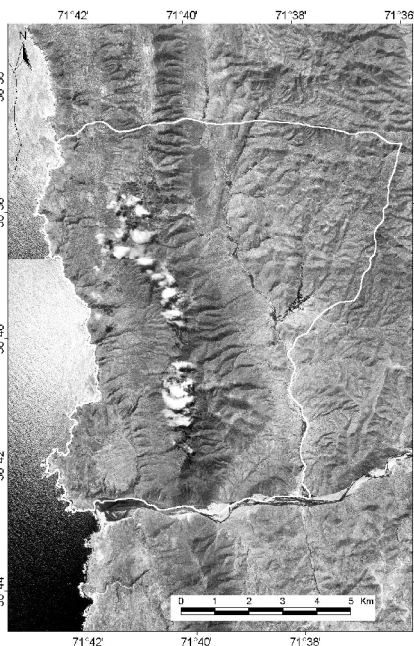

Fig. 1. Localización de los 14 sitios de interés para la conservación de la diversidad vegetal en la región de Coquimbo.

1.- Parque Nacional Bosque Fray Jorge

58



Ubicado a 110 km al sur de La Serena, se accede en el km 389 de la Ruta Panamericana hacia el poniente por camino de tierra de 22 km hasta llegar a la cordillera costera que en este sector se denomina Altos de Talinay. El Parque limita al sur con el río Limarí.

Protege el bosque relicto de neblina (olivillo - petrillo - canelo) y está bien representado el matorral semi-desértico costero.

Área: 9.959 há.

Especies Nativas: 440
Especies Endémicas de Chile: 266
EP= 10 especies
VU= 84 especies

2.- Reserva Nacional Las Chinchillas

Ubicada a 15 km al noreste de Illapel, se accede internándose en el estero Aucó, por un camino pavimentado hasta la reserva. Por camino de tierra se llega desde Combarbalá atravesando la cuesta de El Espino.

El principal objetivo de esta reserva es la protección de la chinchilla.

Área: 4.229 há.

Especies Nativas: 209

EP= 5 especies

Especies Endémicas de Chile: 125

VU= 24 especies

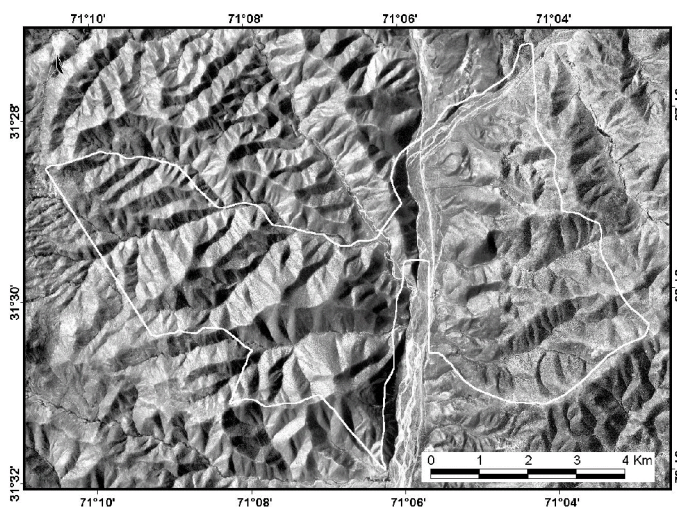

3.- Sector costero al norte de La Serena

59

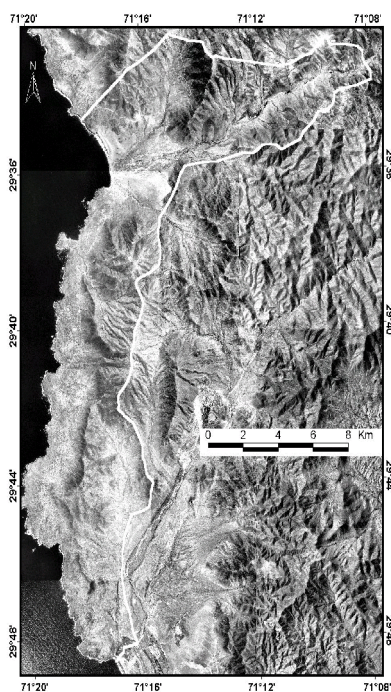

Corresponde a un extenso sector de ambiente litoral que comienza inmediatamente al norte de La Serena por un trayecto de 40 km en torno a la Ruta Panamericana, desde Punta Teatinos hasta Cuesta Buenos Aires, incluye Quebrada Honda, cerro Juan Soldado y Bosque El Maray.

Corresponde a una zona de alto endemismo amenazada por una fuerte tendencia a la urbanización y potencial desarrollo de complejos turísticos.

Área: 12.000 há.

Especies Nativas: 252
Especies Endémicas de Chile: 177
(21 endémicas de la región)
EP= 6 especies
VU= 31 especies

4.- Cerro Santa Inés y costa de Pichidangui

60

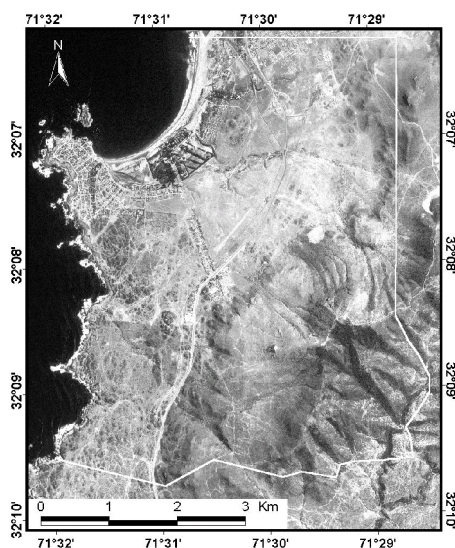

Ubicados en el entorno inmediato a Pichidangui, a 196 km al norte de Santiago por la Ruta Panamericana, se accede al cerro Santa Inés mediante una abrupta ruta, a unos 10 km de esta localidad, rodeando esta estribación de la cordillera costera en dirección al límite meridional de la región.

El bosque relicto de neblina se encuentra primariamente en la V Región.

Área: 2.500 há.

Especies Nativas: 199
Especies Endémicas de Chile:
125
EP= 6 especies
VU= 33 especies

5.- Quebrada Culimo y cordones montañosos adyacentes

61

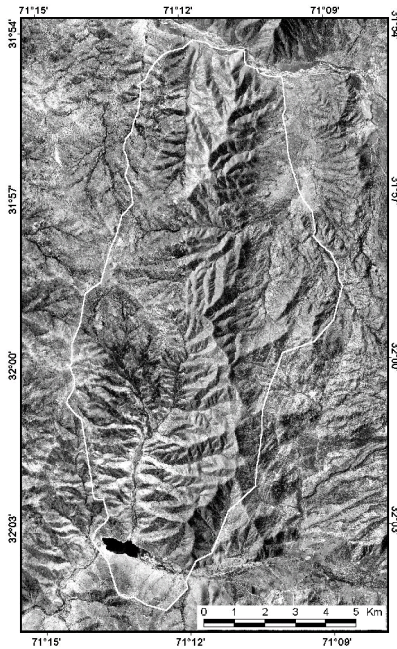

Sector de interfluvios ubicado a 44 km al oriente de Pichidanguí, se accede desde la Ruta Panamericana por camino al embalse de Tilama, pasando por las localidades de Quilimarí y Guangualí. También se puede acceder desde Los Vilos vía Caimanes.

Aquí se ubica la principal población de palma chilena de la región.

Área: 10.000 há.

Especies Nativas: 76
 Especies Endémicas de Chile: 51
 EP= 5 especies
 VU= 11 especies

6.- Quebrada Los Choros

Ubicado en la quebrada homónima, a 75 km al norte de La Serena por la Ruta Panamericana, se encuentra una bifurcación hacia el oriente en dirección a la localidad de Punta Colorada, desde la cual se accede al sitio por camino de tierra (50 km) en dirección de Tres Cruces y Chingoles. En éste sector se encuentra la principal población de algarroBILLA.

Área: 12.000 há.

Especies Nativas: 50

EP= 2 especies

Especies Endémicas de Chile: 30

VU= 6 especies

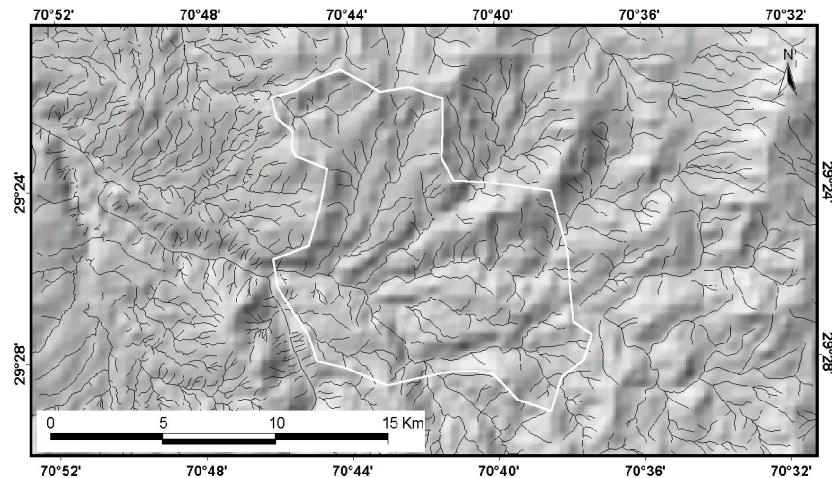

7.- Condoriaco

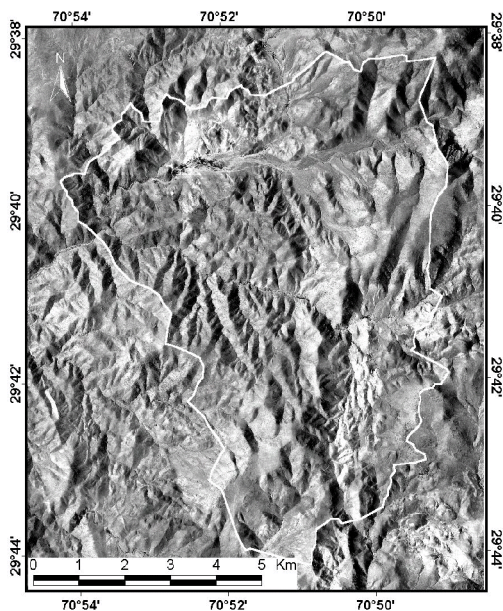

Ubicado al noreste de La Serena, se accede por ruta que conecta a esta ciudad con Vicuña, en el km 34 se toma bifurcación en dirección norte por 62 km de camino de tierra, adentrándose en la media montaña regional.

Hay varias poblaciones pequeñas de algarrobilla.

Área: 5.500 há.

Especies Nativas: > 31
EP= 2 especies
VU= 2 especies

8.- Llanos de Guanta - Cordillera de Doña Ana

Esta área se encuentra al oriente de La Serena, con acceso a través de la ruta internacional 41 que conecta a través de valles fluviales con el ambiente glacial cordillerano. Se puede recorrer el camino que rodea parte de cordillera Doña Ana por 26 km, tomando bifurcación al norte en Juntas (km 160). Área: 34.500 há.

Especies Nativas: 230
Especies Endémicas de Chile: 64

EP= 0 especies
VU= 12 especies

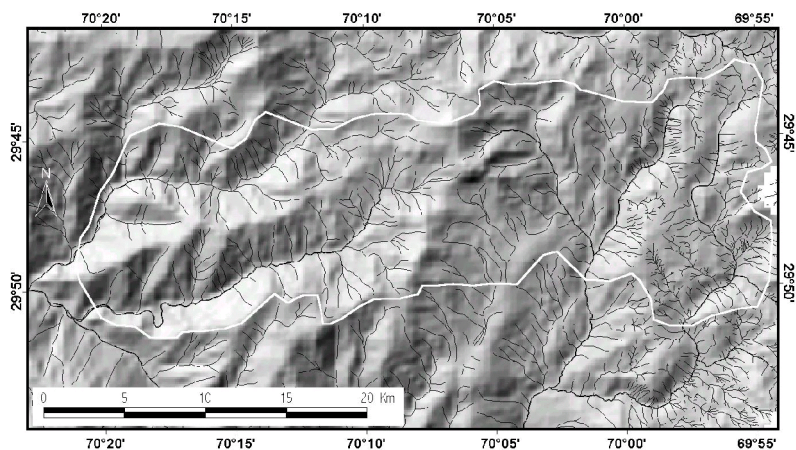

9.- Estero Derecho, aguas arriba de Alcohuaz

62

Area de la montaña media del Elqui a la que se accede por camino en dirección sur desde la localidad de Rivadavia (85 km al oriente de La Serena) por el valle del río Claro o Estero Derecho, en dirección a la alta montaña glacial luego de pasar la localidad de Alcohuaz, 34 km al sur de Rivadavia. Pertenece a la Comunidad Estero Derecho.

Área: 21.000 há.

Especies Nativas: 179

Especies Endémicas de Chile: 49

EP= 1 especies

VU= 10 especies

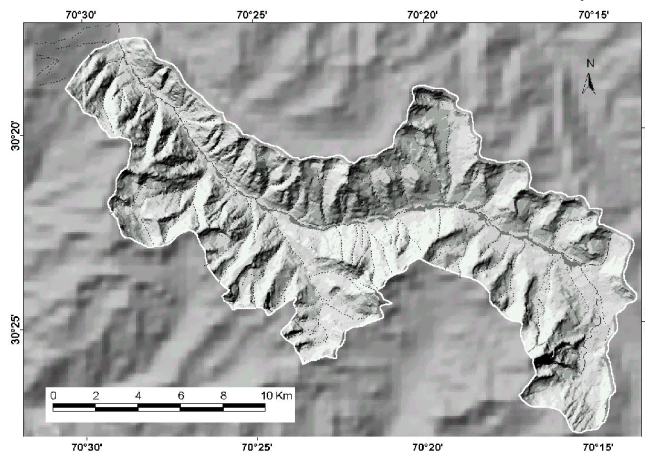

10.- Monumento Natural San Pedro de Pichasca

Ubicado a 45 km al noreste de Ovalle, se accede por ruta parcialmente pavimentada que comunica a esta ciudad con Pichasca, en plena montaña media e interfluvio regional entre las cuencas de los ríos Elqui y Limarí. Área: 7.000 há. (Área M.N. Pichasca: 128 há.)

Especies Nativas: 50

Especies Endémicas de Chile: 30

EP= 1 especies

VU= 5 especies

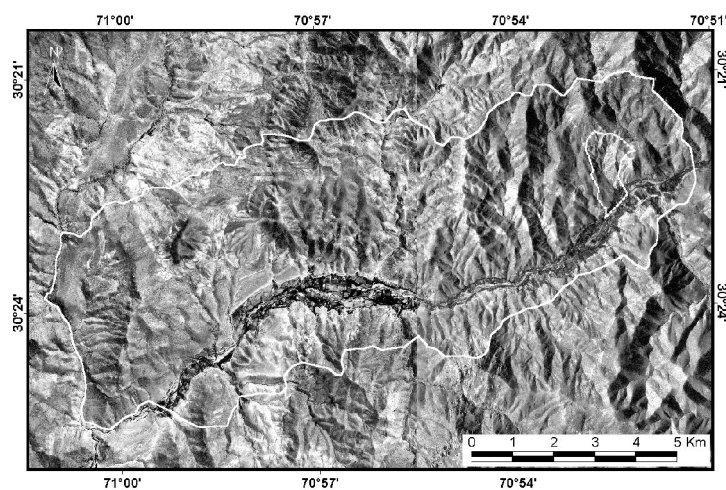

11.- Quebrada El Arrayán en las comunas de Vicuña y Andacollo

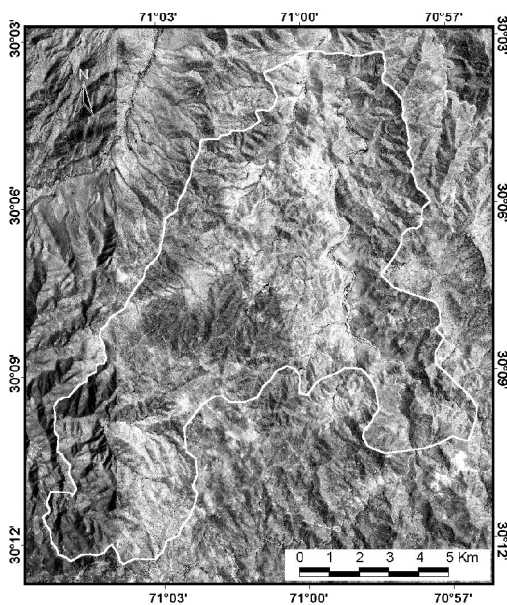

Corresponde a un pequeño valle fluvial que se interna en la montaña media, al sur de la ruta 41 que comunica a la ciudad de La Serena con Vicuña, tomando hacia el sur de esta ruta en el km 22 entre las localidades de Talca y La Calera. También se puede acceder por Andacollo.

Área: 10.000 há.

Especies Nativas: 110
Especies Endémicas de Chile: 75
EP= 1 especies
VU= 6 especies

12.- El Durazno - El Quillay - Valle Hermoso

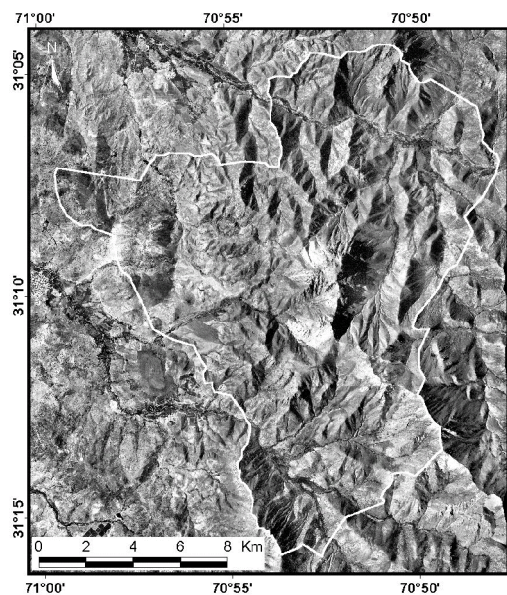

Se trata de un área que incluye a tres sitios interesantes, los cuales se localizan en la precordillera al este de Combarbalá (100 km al sur de la ciudad de Ovalle), en un ámbito que combina ambientes de interfluvio, valles fluviales y media montaña.

Se estimó que el área general posee una alta diversidad vegetal (540 especies / 900 km²), sin embargo no fue posible asociarla a un único sitio. Área: 20.000 há.

Especies Nativas: no definido.
EP= 1 especies
VU= 8 especies

13.- Cuesta El Espino

65

Corresponde a una sección del trayecto que une las ciudades de Illapel y Combarbalá, a 51 km al norte de Illapel y a 30 km al sur de Combarbalá, en plena montaña media del interfluvio entre las cuencas de los ríos Limarí y Choapa. Área: 6.000 há.

Especies Nativas: 126

EP= 4 especies

Especies Endémicas de Chile: 72

VU= 15 especies

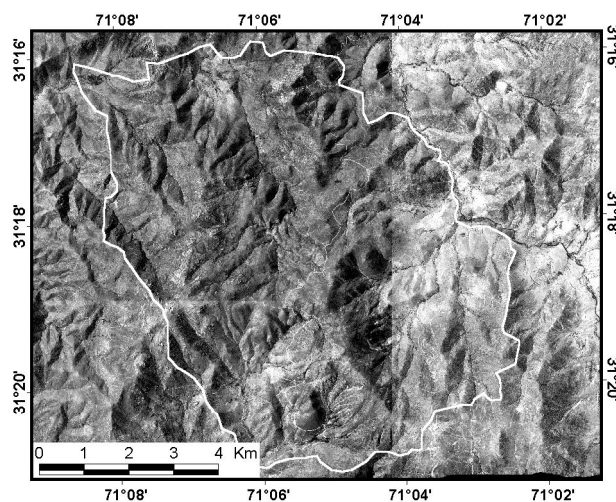
**14.- Cerro La Virgen - Río Chicharra**

68

Área ubicada a unos 50 km al sureste Salamanca (32 km al sureste de Illapel), en la cuenca superior del río Choapa, corresponde a un ambiente que mezcla condiciones de interfluvio (entre las cuencas de los ríos Choapa y Petorca en la región de Valparaíso) y alta montaña.

Área: 10.000 há.

Especies Nativas: 96

Especies Endémicas de Chile: 39

EP= 1 especies

VU= 7 especies

